

EXAME NACIONAL DO ENSINO SECUNDÁRIO

12.º Ano de Escolaridade (Decreto-Lei n.º 286/89, de 29 de Agosto)
Curso de Carácter Geral — Agrupamento 2

Duração da prova: 90 min + 30 min de tolerância
1997

2.ª FASE

PROVA ESCRITA DE TEORIA DO DESIGN

LEIA COM ATENÇÃO TODO O ENUNCIADO.
TODAS AS QUESTÕES SÃO DE RESPOSTA OBRIGATÓRIA.

GRUPO I

1.



Figura 1

1.1. **Escolha** o movimento em que se enquadram os objectos da figura 1.

- Racionalismo
- Organicismo
- Pós-Modernismo

1.2. **Justifique** a sua opção.

V.S.F.F.

2.



Figura 2

O banco da figura 2 foi projectado para a Exposição Universal de 1992, em Sevilha, por Gabriel Teixidó Sabater.

- 2.1. **Faça** uma listagem de quatro requisitos deste objecto, nomeadamente os que se referem às características dos materiais, à produção, à ergonomia e ao ambiente.
- 2.2. Este banco foi projectado para duas pessoas.
Enumere quatro dados antropométricos essenciais para este projecto.

GRUPO II

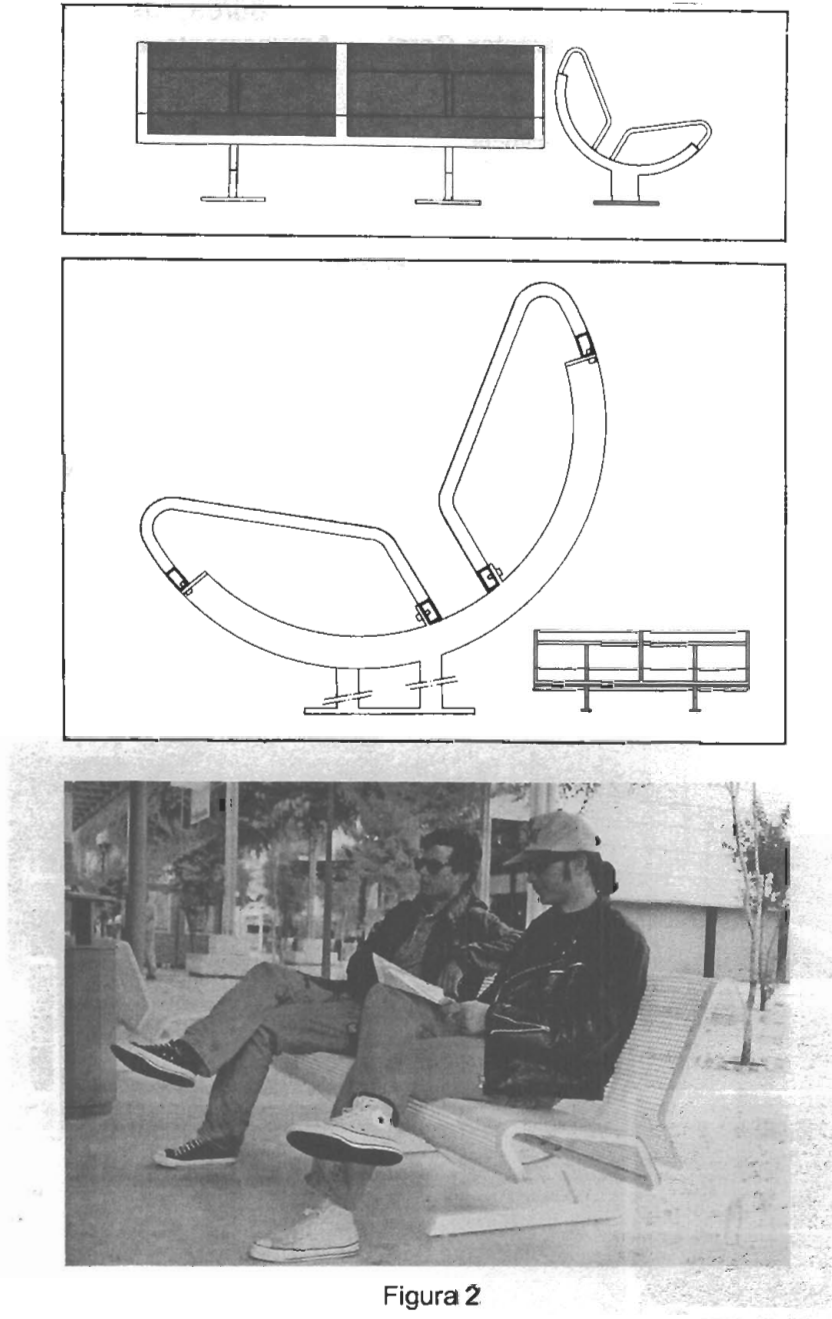
1.



Figura 3

Em 1995 foram recolhidas em Lisboa 336 mil toneladas de lixo. Desde 1993 foram recolhidas e enviadas para reciclagem cerca de 4 500 toneladas de papel usado. Em 1995 foram recolhidas cerca de 3 000 toneladas de vidro, espalhadas pelos 501 vidrões da cidade.

1.1. **Refira** que tipo de intervenção poderá vir a ter o Design na resolução ou minimização do problema evidenciado no texto e na figura 3.

2.



Figura 4

Os contentores da figura 4 estão espalhados pelo país destinados a recolher lixo seleccionado para reciclar.

2.1. **Faça** uma listagem dos utilizadores primários e secundários desses contentores.

2.2. Considera as formas dos contentores adequadas às funções e aos ambientes em que se costumam colocar? **Justifique** a sua resposta.

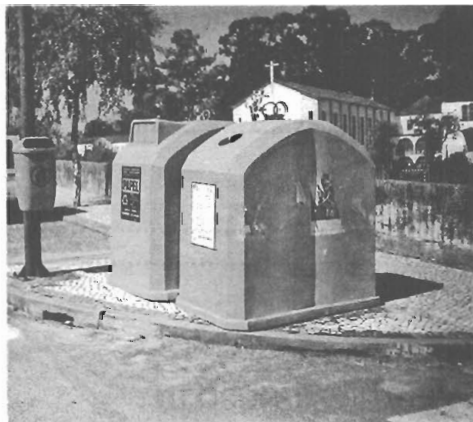
V.S.F.F.

GRUPO III

1. **Explicit**e os conceitos de custo, preço e valor de um objecto estabelecendo as possíveis relações entre eles.

FIM

COTAÇÕES

GRUPO I

1.		
1.1.	10 pontos
1.2.	20 pontos
2.		
2.1.	30 pontos
2.2. (5+5+5+5)	20 pontos
		<hr/>
		80 pontos

GRUPO II

1.		
1.1.	35 pontos
2.		
2.1.	25 pontos
2.2.	20 pontos
		<hr/>
		80 pontos

GRUPO III

1.	40 pontos
		<hr/>
		40 pontos
		<hr/>
Total	200 pontos